

# Marktgemeinde Burghaun, Gemarkung Burghaun

## Bebauungsplan Nr. 64b "Kegelspielpanorama II"

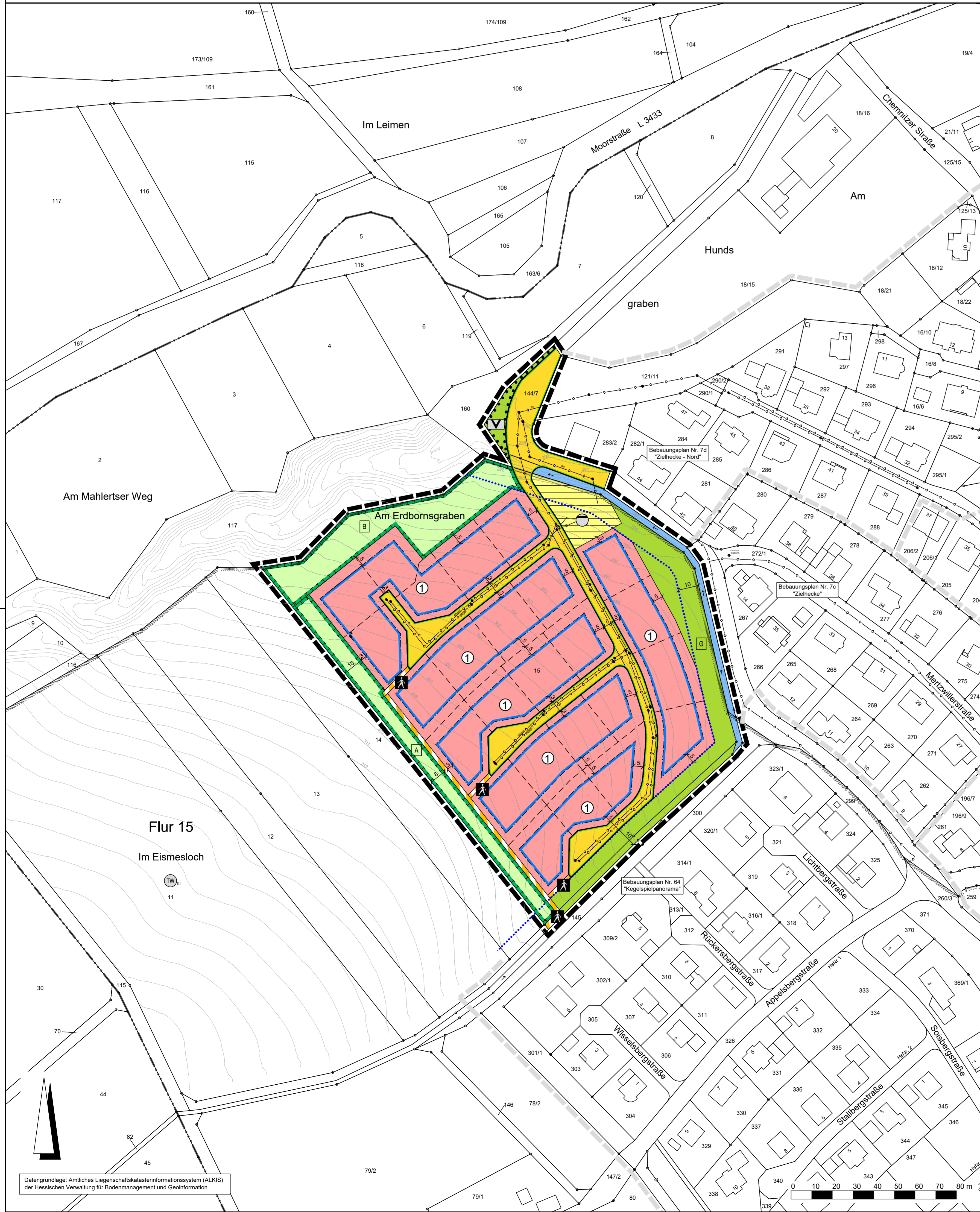

### Rechtsgrundlagen

Baugesetzbuch (BauGB) i.d.F. der Bekanntmachung vom 03.11.2017 (BGBl. I S. 3634), zuletzt geändert durch Artikel 3 des Gesetzes vom 20.12.2023 (BGBl. 2023 I Nr. 394),  
 Baunutzungsverordnung (BauNVO) i.d.F. der Bekanntmachung vom 21.11.2017 (BGBl. I S. 3786), zuletzt geändert durch Artikel 2 des Gesetzes vom 03.07.2023 (BGBl. 2023 I Nr. 176),  
 Planzeichenverordnung 1990 (PlanZV 90) i.d.F. der Bekanntmachung vom 18.12.1990 (BGBl. I 1991 S. 58), zuletzt geändert durch Artikel 3 des Gesetzes vom 14.06.2021 (BGBl. I S. 1802),  
 Hessische Bauordnung (HBO) vom 28.05.2018 (GVBl. I S. 198), zuletzt geändert durch Artikel 1 des Gesetzes vom 11.07.2024 (GVBl. 2024 Nr.32).

### Zeichenerklärung

#### Katasteramtliche Darstellung

- Flurgrenze
- Flur 15 Flurnummer
- 15 Flurstücksnummer
- vorhandene Grundstücks- und Wegeparzellen mit Grenzsteinen

### Planzeichen

#### Art der baulichen Nutzung

- WA Allgemeines Wohngebiet

#### Maß der baulichen Nutzung

- GRZ Grundflächenzahl
- Z Zahl der Vollgeschosse als Höchstmaß
- Höhe baulicher Anlagen als Höchstmaß in m über Bezugspunkt, hier:
- TH Traufhöhe

#### Bauweise, Baulinien, Baugrenzen

- o offene Bauweise
- ED Einzel- und Doppelhäuser zulässig

- Baugrenze
- Überbaubare Grundstücksfläche
- nicht überbaubare Grundstücksfläche

#### Verkehrsflächen

- Straßenverkehrsflächen (öffentlich)
- Straßenbegrenzungslinie
- Verkehrsflächen besonderer Zweckbestimmung; hier:
- Fußweg

#### Flächen für Versorgungsanlagen, für die Abfallentsorgung und Abwasserbeseitigung sowie für Ablagerungen, Anlagen, Einrichtungen und sonstige Maßnahmen, die dem Klimawandel entgegenwirken

- Flächen für Versorgungsanlagen, für die Abfallentsorgung und Abwasserbeseitigung sowie für Ablagerungen; Zweckbestimmung:
- Abwasser (Regenrückhaltung)

#### Hauptversorgungs- und Hauptabwasserleitungen

- RW Regenwasserkanal
- SW Schmutzwasserkanal

#### Grünflächen

- Öffentliche Grünflächen; Zweckbestimmung:
- Verkehrsbegleitgrün
- Gebietseingrünung

#### Wasserflächen und Flächen für die Wasserwirtschaft, den Hochwasserschutz und die Regelung des Wasserabflusses

- Wasserflächen
- Umgrenzung der Flächen mit wasserrechtlichen Festsetzungen; Zweckbestimmung: Schutzgebiet für Grund- und Quellwassergewinnung mit Angabe der Schutzzone

#### Planungen, Nutzungsregelungen, Maßnahmen und Flächen für Maßnahmen zum Schutz, zur Pflege und zur Entwicklung von Boden, Natur und Landschaft

- Umgrenzung von Flächen für Maßnahmen zum Schutz, zur Pflege und zur Entwicklung von Boden, Natur und Landschaft mit Kennzeichnung (siehe Textliche Festsetzung)
- Umgrenzung von Flächen mit Bindungen für Bepflanzungen und für die Erhaltung von Bäumen, Sträuchern und sonstigen Bepflanzungen

#### Sonstige Planzeichen

- Grenze des räumlichen Geltungsbereiches des Bebauungsplanes

#### Sonstige Darstellungen

- Gewässerrandstreifen (§ 23 HWG)
- Höhenlinie in m über Normalhöhennull (NHN) gem. DGM1 Hessische Verwaltung für Bodenmanagement und Geoinformation
- Bemaßung (verbindlich)
- geplante Grundstücksgrenzen (unverbindlich)
- räumlicher Geltungsbereich angrenzender Bebauungspläne

#### Nutzungsschablone

Nr.	Baugebiet	GRZ	Z	Bauweise	TH	Haustyp
1	WA	0,3	II	o	6m / 7m	ED

Bei Konkurrenz von GRZ und überbaubarer Grundstücksfläche gilt die engere Festsetzung.

### Verfahrensvermerke:

Der Aufstellungsbeschluss gem. § 2 Abs. 1 BauGB wurde durch die Gemeindevertretung gefasst am \_\_\_\_\_

Der Aufstellungsbeschluss gem. § 2 Abs. 1 Satz 2 BauGB wurde ortsüblich bekanntgemacht am \_\_\_\_\_

Die Öffentlichkeitsbeteiligung gem. § 3 Abs. 1 BauGB wurde ortsüblich bekanntgemacht am \_\_\_\_\_

Die Öffentlichkeitsbeteiligung gem. § 3 Abs. 1 BauGB erfolgte in der Zeit vom \_\_\_\_\_ bis einschließlich \_\_\_\_\_

Die Öffentlichkeitsbeteiligung gem. § 3 Abs. 2 BauGB wurde ortsüblich bekanntgemacht am \_\_\_\_\_

Die Öffentlichkeitsbeteiligung gem. § 3 Abs. 2 BauGB erfolgte in der Zeit vom \_\_\_\_\_ bis einschließlich \_\_\_\_\_

Der Satzungsbeschluss gem. § 10 Abs. 1 BauGB sowie § 5 HGO i.V.m. § 9 Abs. 4 BauGB und § 91 HBO erfolgte durch die Gemeindevertretung am \_\_\_\_\_

Die Bekanntmachungen erfolgten im \_\_\_\_\_

**Ausfertigungsvermerk:**  
 Es wird bestätigt, dass der Inhalt dieses Bebauungsplanes mit den hierzu ergangenen Beschlüssen der Gemeindevertretung übereinstimmt und dass die für die Rechtswirksamkeit maßgebenden Verfahrensvorschriften eingehalten worden sind.

Burghaun, den \_\_\_\_\_

\_\_\_\_\_  
 Bürgermeister

**Rechtskraftvermerk:**  
 Der Bebauungsplan ist durch ortsübliche Bekanntmachung gem. § 10 Abs. 3 BauGB in Kraft getreten am: \_\_\_\_\_

Burghaun, den \_\_\_\_\_

\_\_\_\_\_  
 Bürgermeister

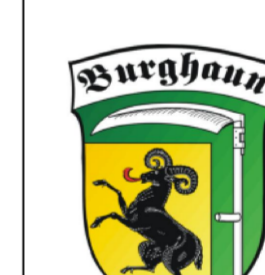

**Marktgemeinde Burghaun,  
 Gemarkung Burghaun**  
 Bebauungsplan Nr. 64b  
 "Kegelspielpanorama II"

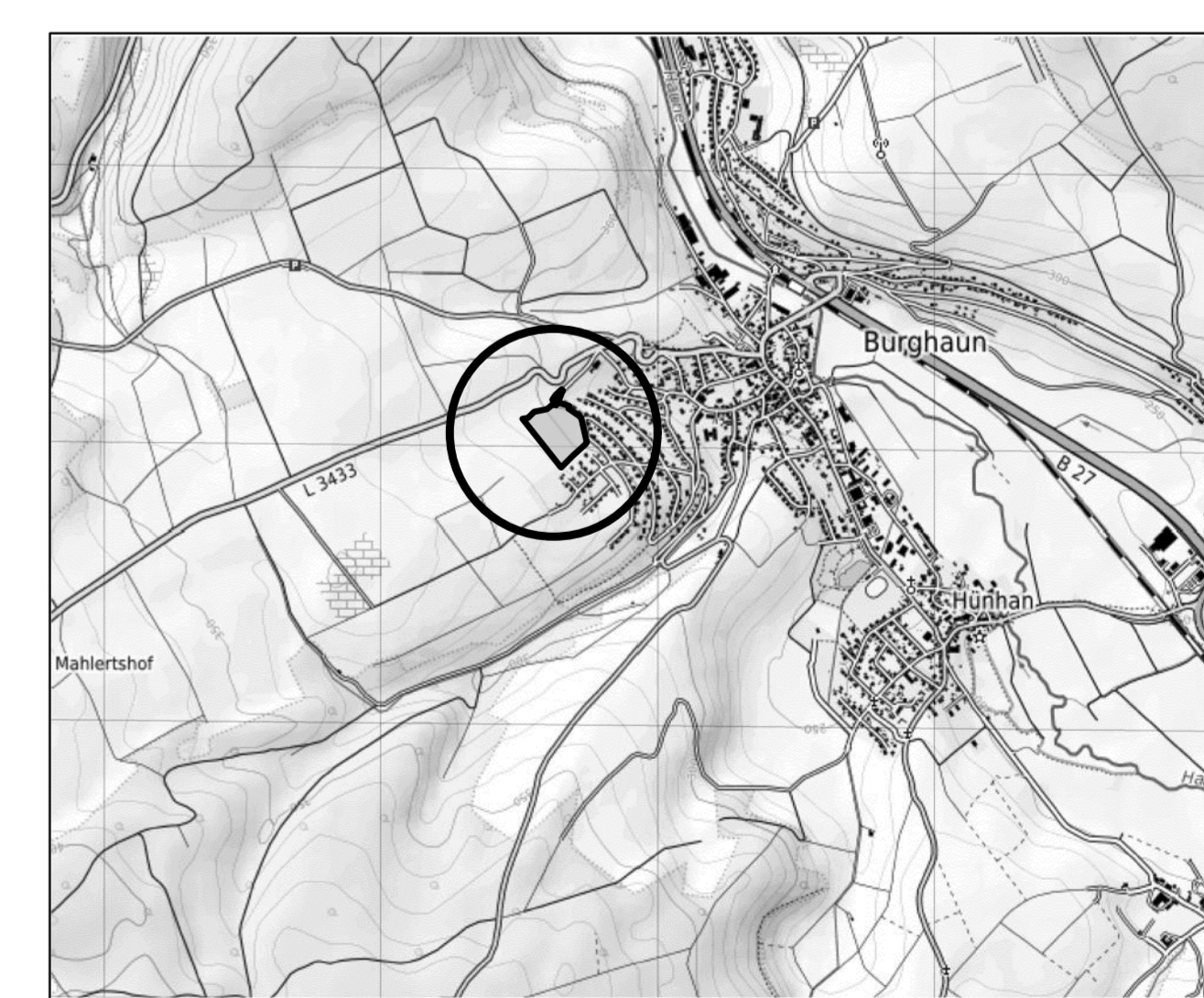

**PLANUNGSBÜRO FISCHER**  
 Raumplanung | Stadtplanung | Umweltplanung  
 Im Nordpark 1 - 35435 Wettenberg | t. +49 641 98441-22 | f. +49 641 98441-155 | info@fischer-plan.de | www.fischer-plan.de

<h1>Vorentwurf</h1>	Stand:	02.12.2021 31.01.2025
	Projektleitung: CAD: Maßstab: Projektnummer:	Bode Seibert 1 : 1.000 25-2977